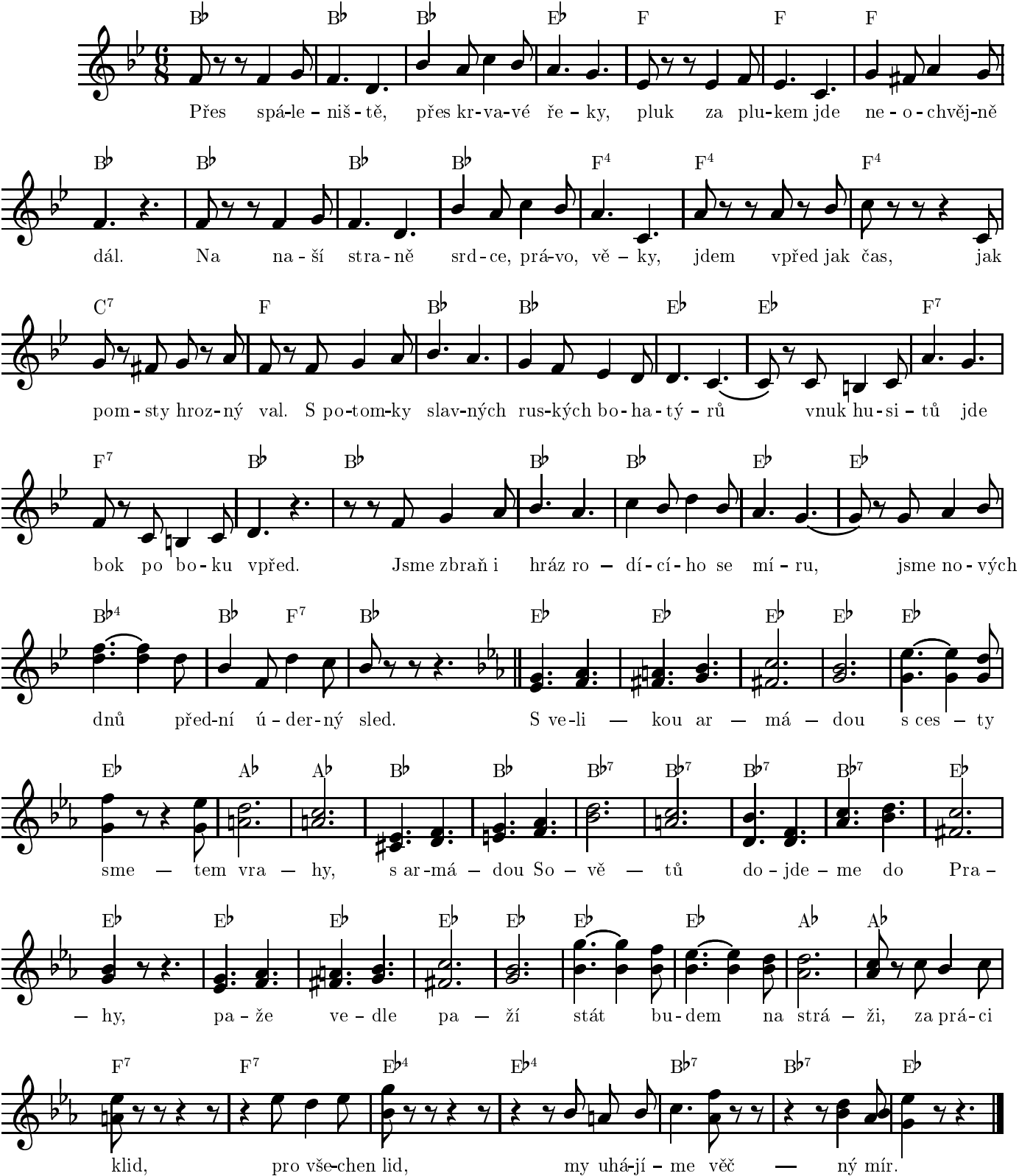B♭ B♭ B♭ E♭ F F F
Přes spá-le-niš-tě, přes kr-va-vé ře-ky, pluk za plu-kem jde ne-o-chvěj-ně
B♭ B♭ B♭ B♭ F4 F4 F4
dál. Na na-ší stra-ně srd-ce, prá-vo, vě-ky, jdem vpřed jak čas, jak
C7 F B♭ B♭ E♭ E♭ F7
pom-sty hroz-ný val. S po-tom-ky slav-ných rus-kých bo-ha-tý-rů vnuk hu-si-tů jde
F7 B♭ B♭ B♭ B♭ E♭ E♭
bok po bo-ku vpřed. Jsme zbraň i hráz ro-dí-cí-ho se mí-ru, jsme no-vých
B♭4 B♭ F7 B♭ E♭ E♭ E♭ E♭ E♭
dnů před-ní ú-der-ný sled. S ve-li-kou ar-má-dou s ces-ty
E♭ A♭ A♭ B♭ B♭ B♭7 B♭7 B♭7 B♭7 E♭
sme-tem vra-hy, s ar-má-dou So-vě-tů do-jde-me do Pra-
E♭ E♭ E♭ E♭ E♭ E♭ E♭ A♭ A♭
-hy, pa-že ve-dle pa-ží stát bu-dem na strá-ži, za prá-ci
F7 F7 E♭4 E♭4 B♭7 B♭7 E♭
klid, pro vše-chen lid, my uhá-jí-me věč-ný mír.