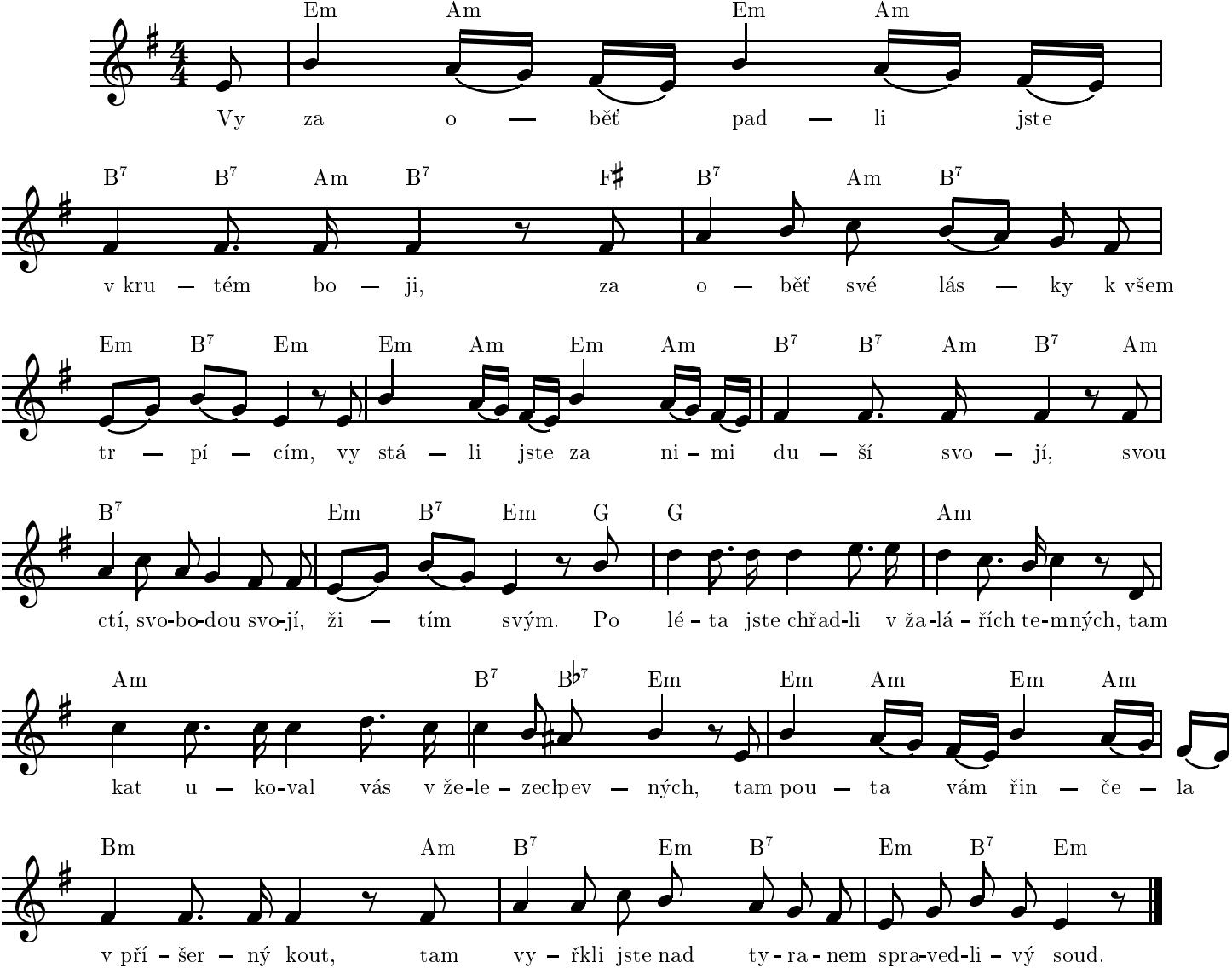Em Am Em Am
Vy za o — běť pad — li jste
B7 B7 Am B7 F♯ B7 Am B7
v kru — tém bo — ji, za o — běť své lás — ky k všem
Em B7 Em Em Am Em Am B7 B7 Am B7 Am
tr — pí — cím, vy stá — li jste za ni - mi du — ší svo — jí, svou
B7 Em B7 Em G G Am
ctí, svo-bo-dou svo-jí, ži — tím svým. Po lé - ta jste chřad-li v ža-lá - řích te-mných, tam
Am B7 B♭7 Em Em Am Em Am
kat u — ko-val vás v že-le - zecłpev — ných, tam pou — ta vám řin — če — la
Bm Am B7 Em B7 Em B7 Em
v pří - šer — ný kout, tam vy - řkli jste nad ty - ra - nem spra-ved-li - vý soud.