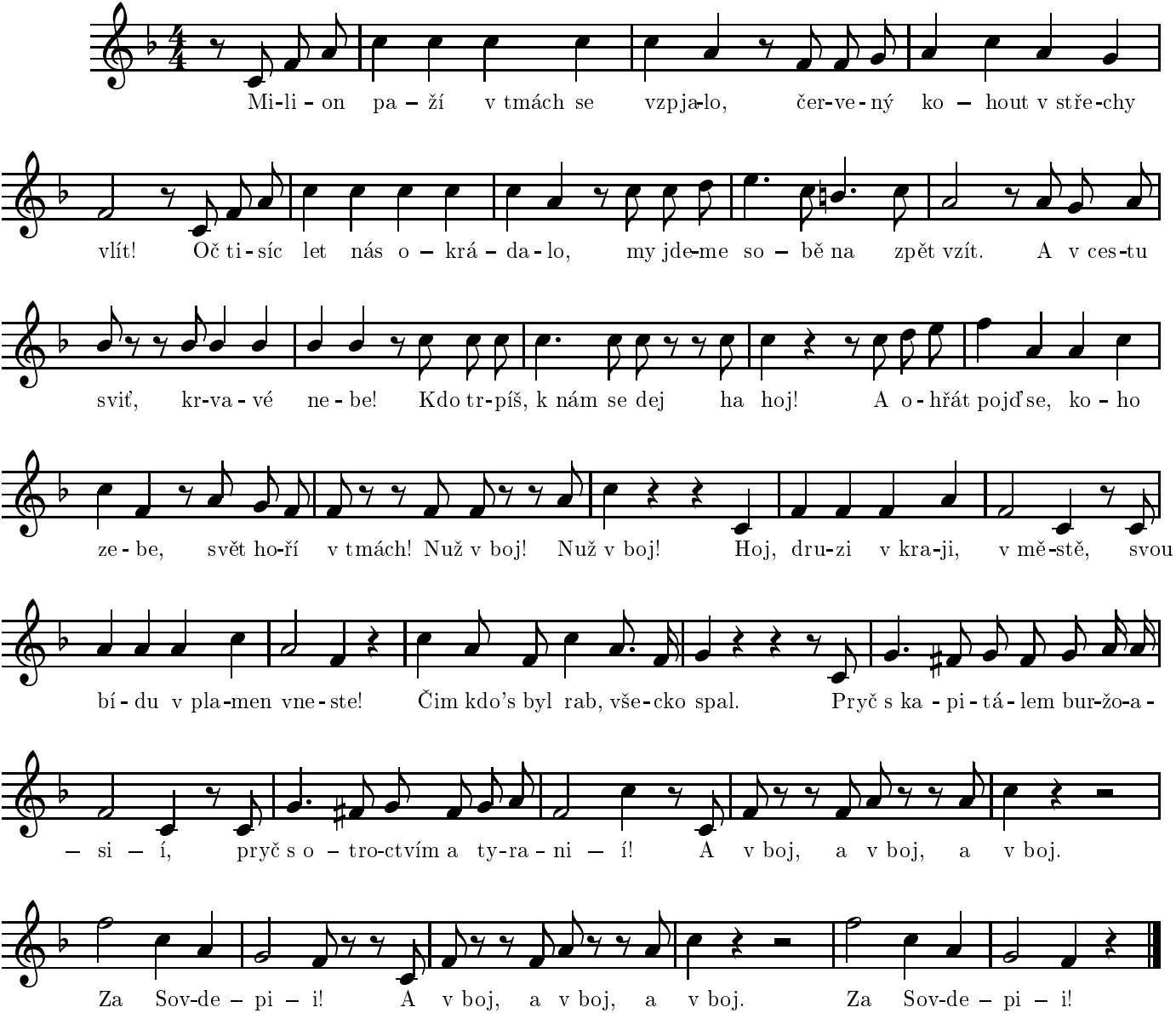Mi-li-on pa-ží v tmách se vzpja-lo, čer-ve-ný ko-hout v stře-chy
vlít! Oč ti-síc let nás o-krá-da-lo, my jde-me so-bě na zpět vzít. A v ces-tu
sviť, kr-va-vé ne-be! Kdo tr-píš, k nám se dej ha hoj! A o-hřát pojď se, ko-ho
ze-be, svět ho-ří v tmách! Nuž v boj! Nuž v boj! Hoj, dru-zi v kra-ji, v mě-stě, svou
bí-du v pla-men vne-ste! Čim kdo's byl rab, vše-cko spal. Pryč s ka-pi-tá-lem bur-žo-a-
— si — í, pryč s o-tro-ctvím a ty-ra-ni — í! A v boj, a v boj, a v boj.
Za Sov-de-pi-i! A v boj, a v boj, a v boj. Za Sov-de-pi-i!