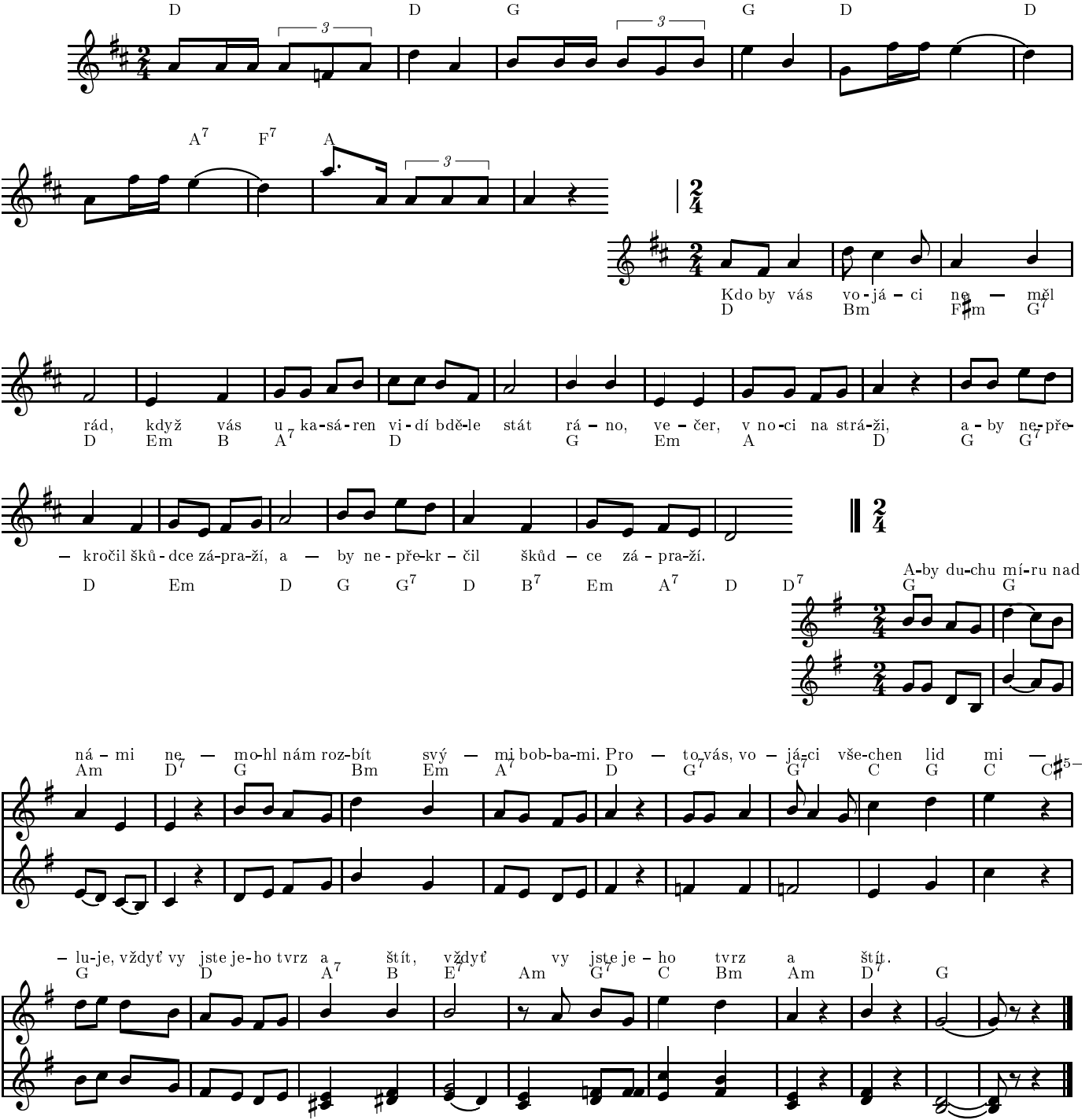D D G G D D
A7 F7 A
Kdo by vás vo-já-ci ne — měl
D Bm F♯m G7
rád, když vás u ka-sá-ren vi-dí bdě-le stát rá — no, ve — čer, v no-ci na strá-ži, a-by ne-pře-
D Em B A7 D G Em A D G G7
— kročil škůd-dce zá-pra-ží, a — by ne-pře-kr — čil škůd — ce zá-pra-ží.
D Em D G G7 D B7 Em A7 D D7
A-by du-chu mí-ru nad
G G
ná — mi ne — mo-hl nám roz-bít svý — mi bob-ba-mi. Pro — to vás, vo — já-ci vše-chen lid mi —
Am D7 G Bm Em A7 D G7 G7 C G C C♯5–
— lu-je, vždyť vy jste je-ho tvrz a štít, vždyť vy jste je — ho tvrz a štít.
G D A7 B E7 Am G7 C Bm Am D7 G