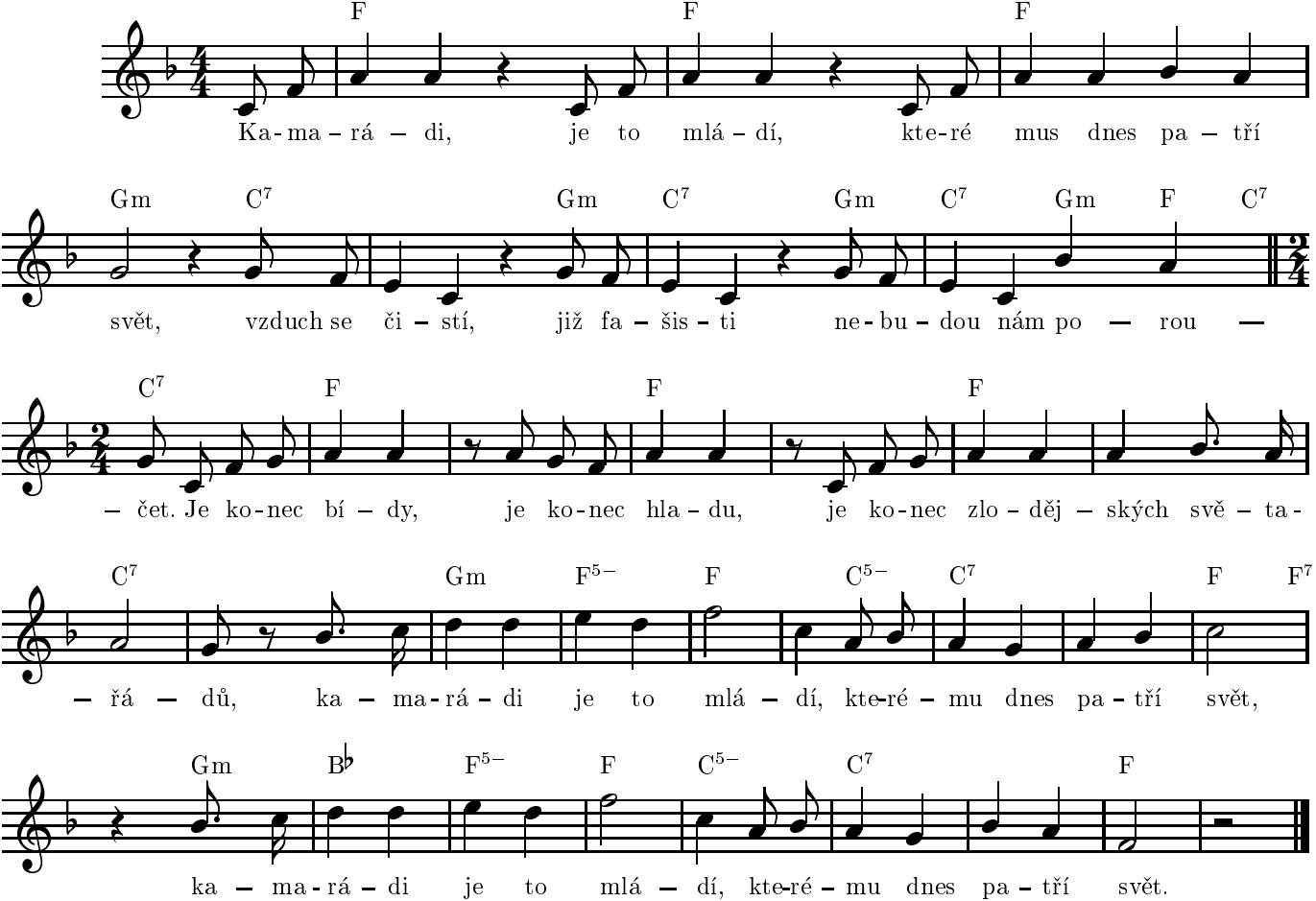F F F
Ka-ma-rá-di, je to mlá-dí, kte-ré mus dnes pa-tří
Gm C7 Gm C7 Gm C7 Gm F C7
svět, vzduch se či-stí, již fa-šis-ti ne-bu-dou nám po-rou
C7 F F F
-čet. Je ko-nec bí-dy, je ko-nec hla-du, je ko-nec zlo-děj-ských svě-ta-
C7 Gm F5− F C5− C7 F F7
-řá-dů, ka-ma-rá-di je to mlá-dí, kte-ré-mu dnes pa-tří svět,
Gm B♭ F5− F C5− C7 F
ka-ma-rá-di je to mlá-dí, kte-ré-mu dnes pa-tří svět.