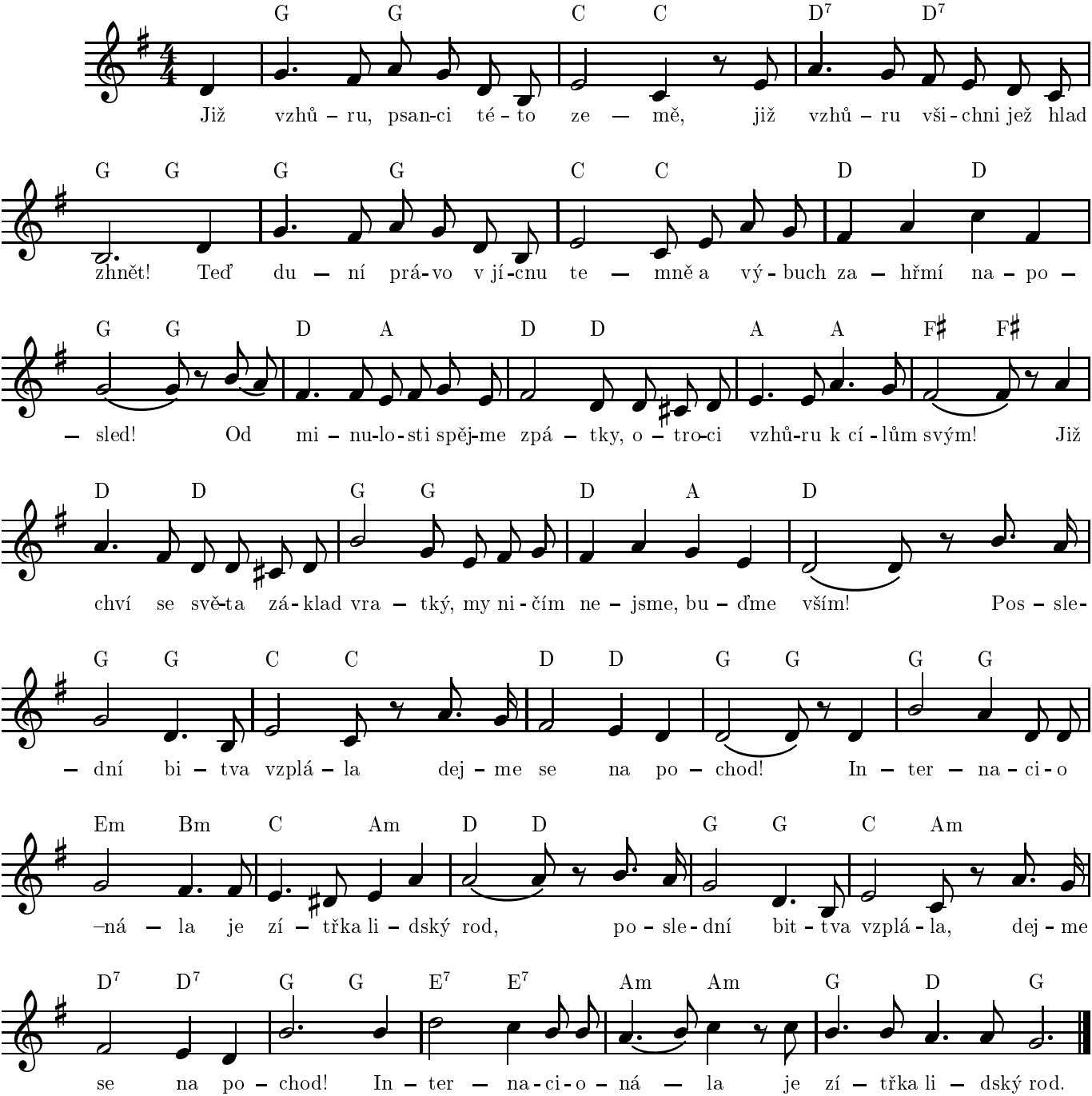G G C C D7 D7
Již vzhů – ru, psan-ci té - to ze — mě, již vzhů – ru vši - chni jež hlad
G G G G C C D D
zhnět! Teď du — ní prá-vo v jí-cnu te — mně a vý - buch za — hřmí na – po –
G G D A D D A A F♯ F♯
— sled! Od mi – nu-lo - sti spěj-me zpá – tky, o – tro-ci vzhů-ru k cí - lům svým! Již
D D G G D A D
chví se svě-ta zá - klad vra – tký, my ni - čím ne – jsme, bu – ďme vším! Pos – sle-
G G C C D D G G G G
– dní bi – tva vzplá – la dej – me se na po – chod! In – ter – na - ci - o
Em Bm C Am D D G G C Am
–ná – la je zí – třka li – dský rod, po - sle - dní bit - tva vzplá - la, dej - me
D7 D7 G G E7 E7 Am Am G D G
se na po – chod! In – ter – na - ci - o – ná — la je zí – třka li – dský rod.