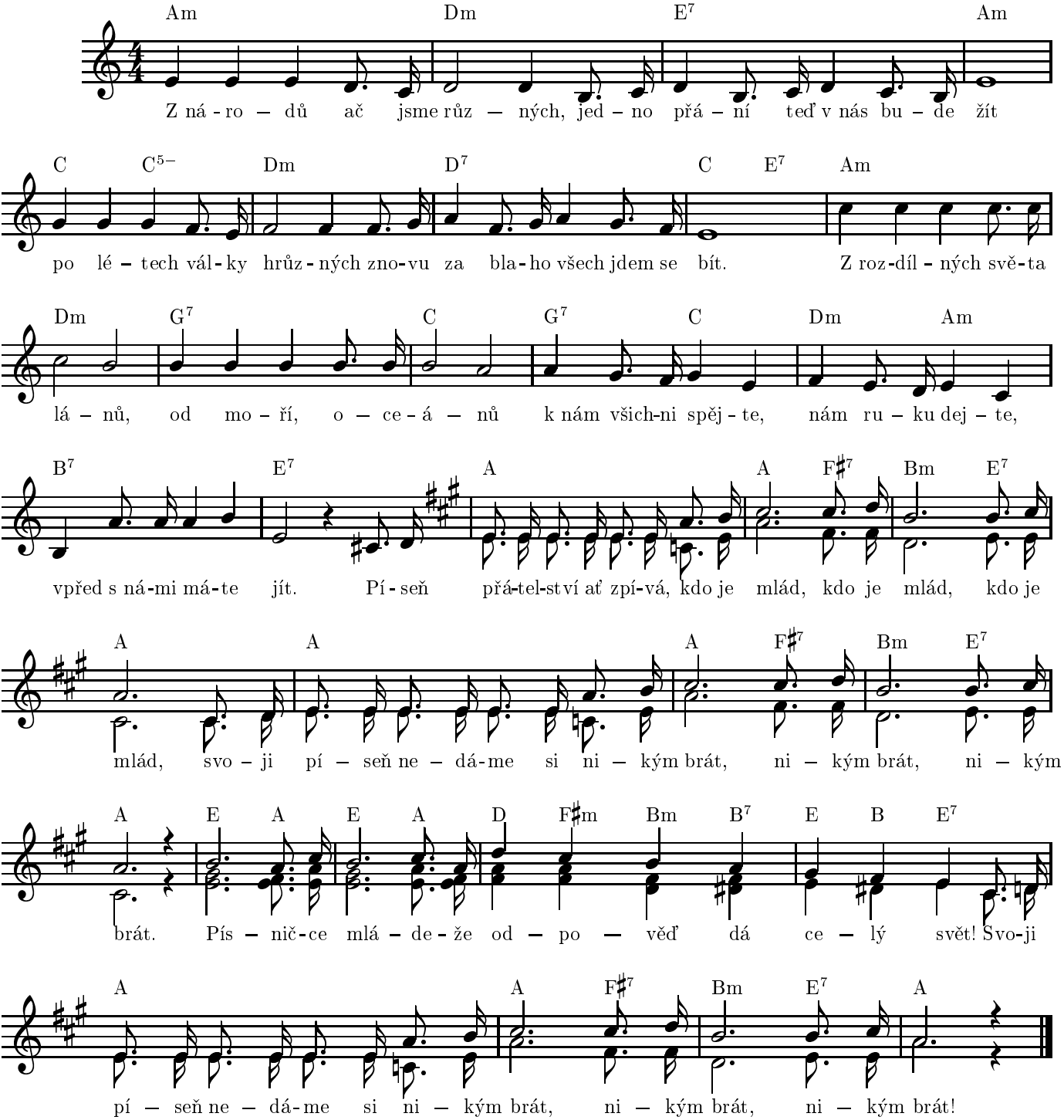Am Dm E7 Am
Z ná - ro — dů ač jsme růz — ných, jed - no pří - ní teď v nás bu - de žít
C C5− Dm D7 C E7 Am
po lé — tech vál - ky hrůz - ných zno-vu za bla - ho všech jdem se bít. Z roz-díl - ných svě - ta
Dm G7 C G7 C Dm Am
lá — nů, od mo - ří, o — ce - á — nů k nám všich-ni spěj - te, nám ru — ku dej — te,
B7 E7 A A F♯7 Bm E7
vpřed s ná-mi má-te jít. Pí - seň pří-tel-ství ať zpí-vá, kdo je mlád, kdo je mlád, kdo je
A A A F♯7 Bm E7
mlád, svo — ji pí — seň ne — dá - me si ni — kým brát, ni — kým brát, ni — kým
A E A E A D F♯m Bm B7 E B E7
brát. Pís — nič - ce mlá — de - že od — po — věď dá ce — lý svět! Svo-ji
A A F♯7 Bm E7 A
pí — seň ne — dá - me si ni — kým brát, ni — kým brát, ni — kým brát!