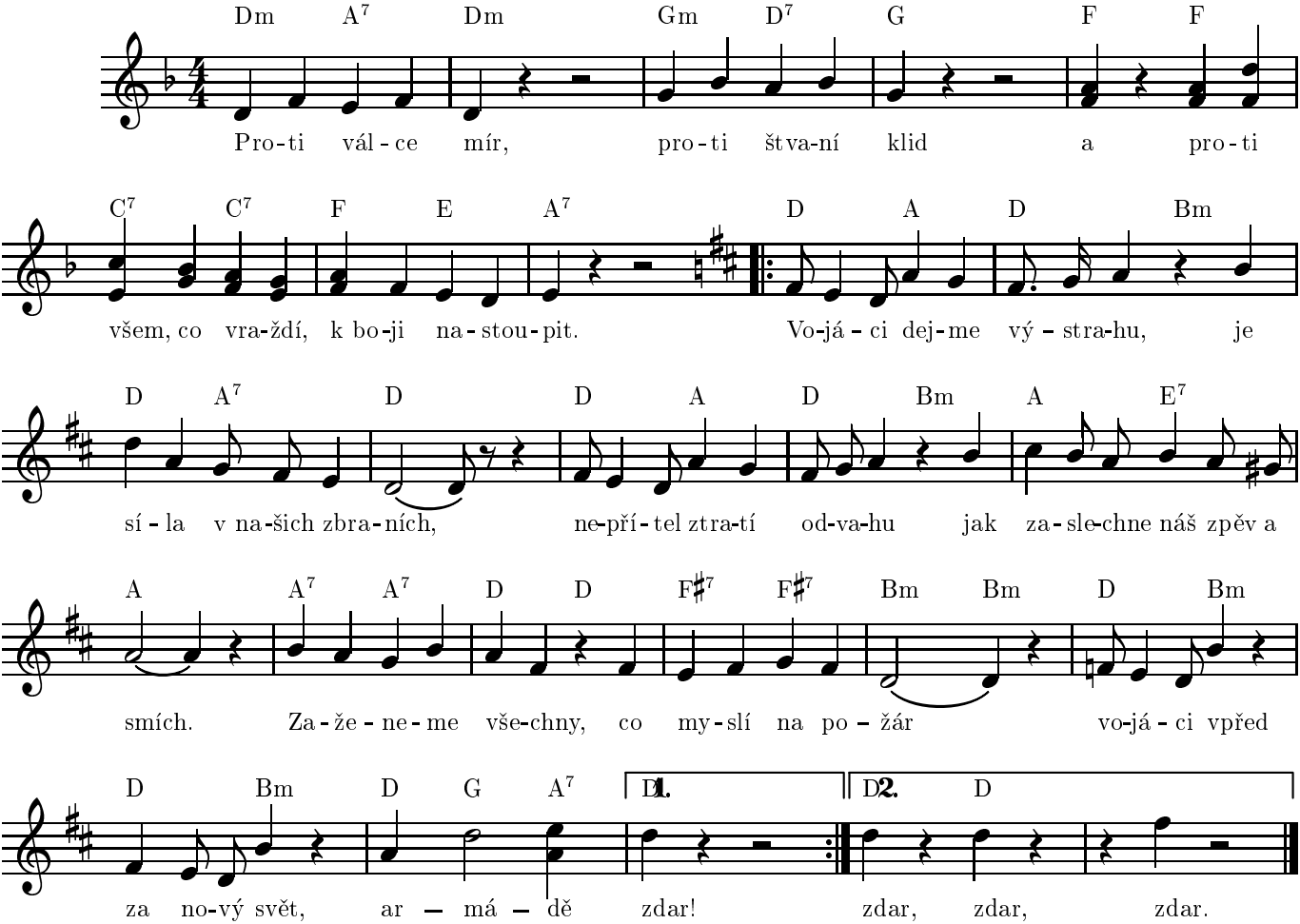Dm A7 Dm Gm D7 G F F
Pro-ti vál-ce mír, pro-ti štva-ní klid a pro-ti
C7 C7 F E A7 D A D Bm
všem, co vra-ždí, k bo-ji na-stou-pit. Vo-já-ci dej-me vý-stra-hu, je
D A7 D D A D Bm A E7
sí-la v na-šich zbra-ních, ne-pří-tel ztra-tí od-va-hu jak za-sle-chne náš zpěv a
A A7 A7 D D F♯7 F♯7 Bm Bm D Bm
smích. Za-že-ne-me vše-chny, co my-slí na po-žár vo-já-ci vpřed
D Bm D G A7 D1. D2. D
za no-vý svět, ar-má-dě zdar! zdar, zdar, zdar.